

Notele la examenul Piețe Financiare

anul II CIG 23.02 2018

NOTE FINALE SESIUNEA FEBRUARIE 2018

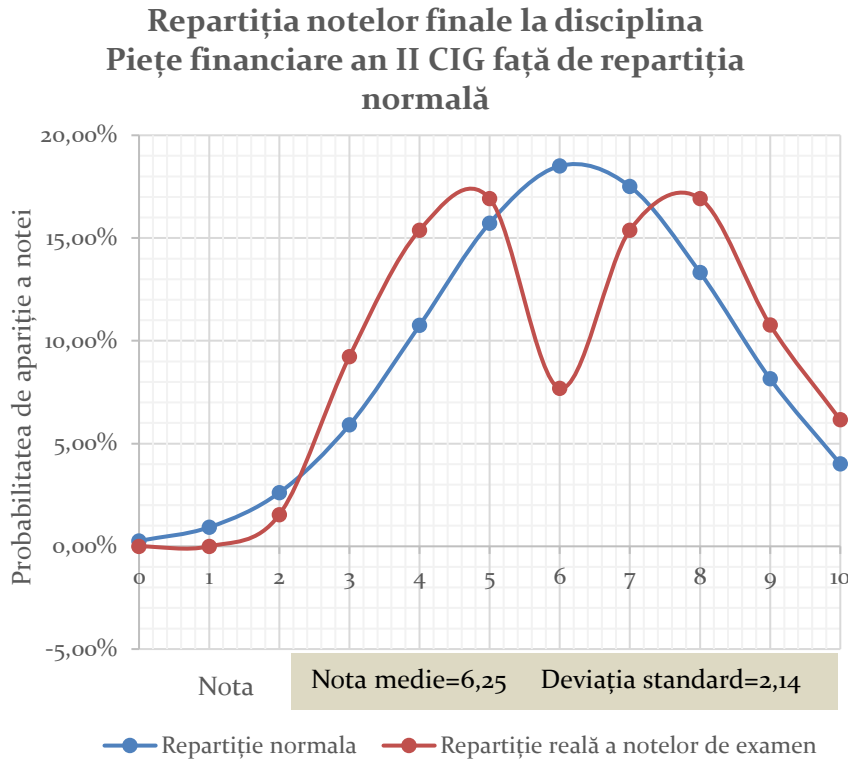

Anul II CIG	
Nota	Nr. de studenți
0	0
1	0
2	1
3	6
4	10
Nepromovați 17/26,56%	
5	11
6	5
7	10
8	11
9	7
10	4
Promovați 48/73,84%	
Total	77
Prezenți	65/84,41%
Absenți	12/15,58%
Total nepromovați	29/37,66%

ANUL II CIG 2017/2018

PIEȚE FINANCIARE

conf. univ. dr. Adrian Nițu

Nr crt	Numele la naștere	Prenume	Prezența	Prezentări	Referat	Examen	Nota finală
1	ARDEUAN	OANA SOFIA	2,67	1	5	6	5
2	AVRAM	MĂDĂLINA-ELENA	5,17	8,5	9	6	8
3	BAN	DALINA CARMEN	1,83	1	1	6	3
4	BĂNICĂ	FLORIN DANIEL	1,83	1	6	7	5
5	BERAR	OANA	4,33	7,75	1	9	7
6	BERCEA	ARIANA-ALEXANDRA	2,67	1	1	9	5
7	BESCHIU	BIANCA-MARIA	1,83	1	5	7	5
8	BIBOLAR	ANDREEA GIORGIANA	1,83	1	1	6	3
9	BISORCA	ALEXANDRU	10	10	10	9	10
10	BISORCA	IONELA RAMONA	8,50	8	7	8	8
11	BOCIORT	RAMONA DENISA	10	9	9	9	10
12	BRAD	MARCEL-IOAN	1,83	1	6	9	6

13	BRĂDEAN	DANIELA-ANDREEA-ILEANA	2,67	1	1	0	a
14	BUCATOȘ	DAIANA IASMINA	10	8	6	8	8
15	CIREȘ	CLAUDIA PETRONELA	1,83	1	1	6	3
16	CORNILĂ	RAMONA RALUCA	1,83	1	1	0	a
17	CORODEA	ALINA MARIA	1,83	1	1	0	a
18	COVACI	IOANA VIOLETA	2,67	8	7	7	7
19	COVACIU	ESTERA SIMONA	5,17	8,25	7,5	7	8
20	CSERNUS	RAMONA LORENA	6,00	9	7	7	8
21	CUTLAC	ROXANA DENISIA	1,83	1	1	8	4
22	DEAK	ANA-MARIA	1,83	8	7	7	7
23	DIMA	VIRGIL SILVIU	1,83	1	1	0	a
24	DINU	FENOMENA LĂCRIMIOARA	1,83	8,5	7	9	8
25	DRAGU	LORINA	1,83	9	1	9	7
26	DRĂGOI	MARCELA EMILIA	1,83	8,5	1	6	5
27	FĂRĂU	DALIANA RALUCA	1,83	8,5	1	9	6
28	GORINCIOI	IRINA	10	9,5	10	10	10
29	GRAD	SIMONA IONELA	1,83	1	1	8	4
30	GRECU	ANDREIA	9,33	9	9	9	10
31	GROȘAN	LUCIA	1,83	1	1	8	4
32	GUZEI	RĂZVAN SORIN	1,83	1	1	0	a
33	HĂLMĂGEAN	LARISA IOANA	1,83	1	1	0	a
34	HORGA	ADRIANA	1,83	1	1	7	4
35	IEPAN	IONUȚ	6,83	1	5	5	5
36	ILIUȚĂ	LORENA BIANCA	2,67	7,75	1	7	5
37	IRIMIA	ROXANA LAVINIA	3,50	7,75	6	6	7
38	JUNC	ADRIAN	1,83	1	1	4	2
39	LAZA	DANIEL-TEOFIL	1,83	1	1	6	3
40	MACAVEI	CLAUDIA-FELICIA	1,83	1	1	0	a
41	MARTINESCU	ALINA CLAUDIA	1,83	1	6	5	4
42	MAXINAN	LUISA MARIA	7,67	9,5	8	4	7
43	MĂRUȘCA	ANDA ADELINA	5,17	7,75	8	10	9
44	MERCEA	ANDREEA DAMARIS	6,83	8	6	9	8
45	MICLOȘ	LAVINIA FLORICA	3,50	7,75	8	5	7
46	MOISĂ	CĂTĂLINA PAULA	1,83	8	6	9	8
47	NECȘA-DĂMĂCUȘ	FLAVIUS	1,83	1	1	7	4
48	NEDELCU	DARIUS IACOB	1,83	1	1	5	3
49	NOAICĂ	RALUCA MAGDALENA	1,83	1	1	0	a
50	OKIS	TEOLA AMINA	1,83	1	6	5	5
51	OPRIȘAN	ADRIANA	1,83	1	1	0	a
52	PAȘCA	ADELINA-ANDREA	1,83	7,75	1	7	5
53	PETREAN	ESTERA ALEXANDRA	4,33	8	6	7	7
54	PETREAN	NATANAEL ALEXANDRU	1,83	8	5	7	7
55	PETREANU	GHIORGHÎȚA	3,50	7,75	1	8	6
56	PRICOPIE	CASANDRA LORENA BIANCA	6,83	8,75	7	7	8

57	PUSTA	DANIELA FLORENTINA	2,67	8,5	8	9	9
58	REDNIC	ADRIAN PETRU	1,83	1	1	8	4
59	ROMAN	RALUCA OANA	1,83	1	1	0	a
60	SABĂU	GABRIELA LOREDANA	1,83	1	1	8	4
61	SĂLĂȘAN	ANDREEA	8,50	9	7	9	9
62	SERFEZI	RAUL-SEBASTIAN	1,83	1	1	0	a
63	SFEI	ANIELA LEONTINA	1,83	1	1	5	3
64	SICOE	SIMONA FLORINA	1,83	1	1	8	4
65	STRATULAT	ALEXANDRU-CRISTIAN	2,67	9	1	7	6
66	STRĂINU	MARCELA VIORELA	2,67	1	6	5	5
67	SULINCEAN	DAIANA NICOLETA	3,50	8	8	6	7
68	SZILAGYI	ALBERTINA ȘTEFANIA	4,33	8,75	6	5	6
69	ȘECMAN	ALEXANDRA-MARINELA	4,33	8,75	7	9	9
70	TODOR	DIANA CLAUDIA	1,83	1	1	9	5
71	TODUȚA	VALENTINA MIHAELA	1,83	1	1	8	4
72	TOMPOȘ	JANETA FLORICA	2,67	8	7	9	8
73	TOTH	ANDREA BERNADETT	10	7,75	7	9	9
74	TURC	FLOAREA-IOANA	8,50	8	8	9	9
75	UNGUREANU	VANESA REBECA	6,83	7,75	8	9	9
76	VESA	MANUELA-IULIA	1,83	1	1	0	a
77	VLAD	ROXANA-ELENA	5,17	8,25	9	6	8

Repartiția notelor la disciplina Piețe financiare an II CIG
față de repartiția normală
(examen on-line 23.02.2018)

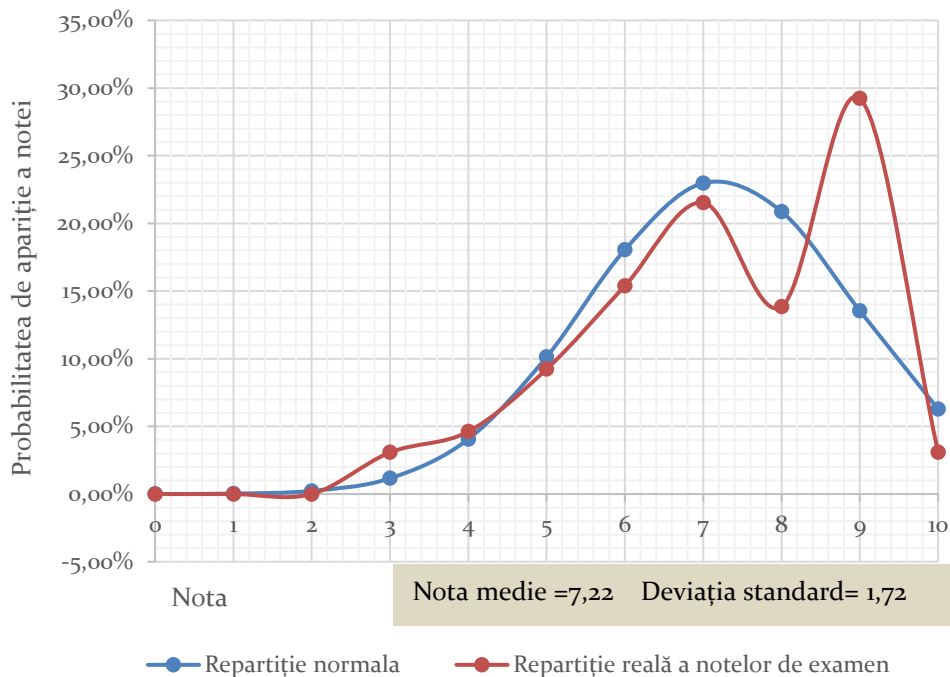

Anul II CIG examen on-line	
Nota	Nr. de studenți
0	0
1	0
2	0
3	2
4	3
Nepromovați 5/26,56%	
5	6
6	10
7	14
8	9
9	19
10	2
Promovați	60/73,44%
Total	77
Prezenți	65/84,41%
Absenți	12/15,58%
Total nepromovați	17/22,07%